TEMPLON

FRANÇOIS ROUAN

MADAME FIGARO, 8 novembre 2025

ZOOM• L'EMPREINTE de François Rouan

LE PEINTRE FRANÇOIS ROUAN EXPOSE À PARIS UNE VINGTAINE DE TOILES DES SÉRIES *TRANSI* ET *RECORDA*. TRACES ET TRAMES, PROFONDEUR ET SYMBOLE. L'ARTISTE VIENT ÉGALEMENT D'INAUGURER DES VITRAUX, RÉALISÉS AVEC LES MAÎTRES VERRIERS DE L'ATELIER LOIRE, À L'ABBAYE ROYALE DE FONTEVRAUD. • V. B.

« François Rouan. Suaires et palimpsestes »,
du 15 novembre au 31 décembre, à la Galerie Templon,
à Paris. templon.com. fontevraud.fr

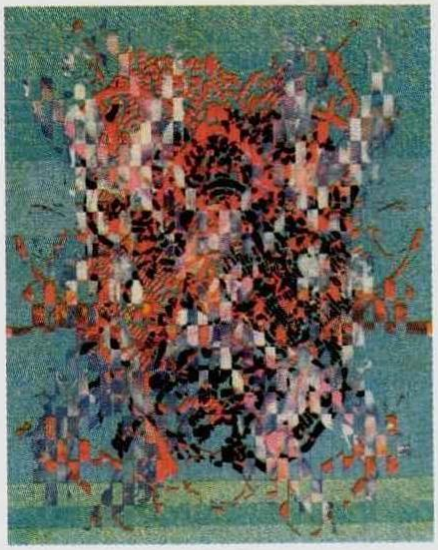

Recorda III, 2017-2023, de François Rouan.